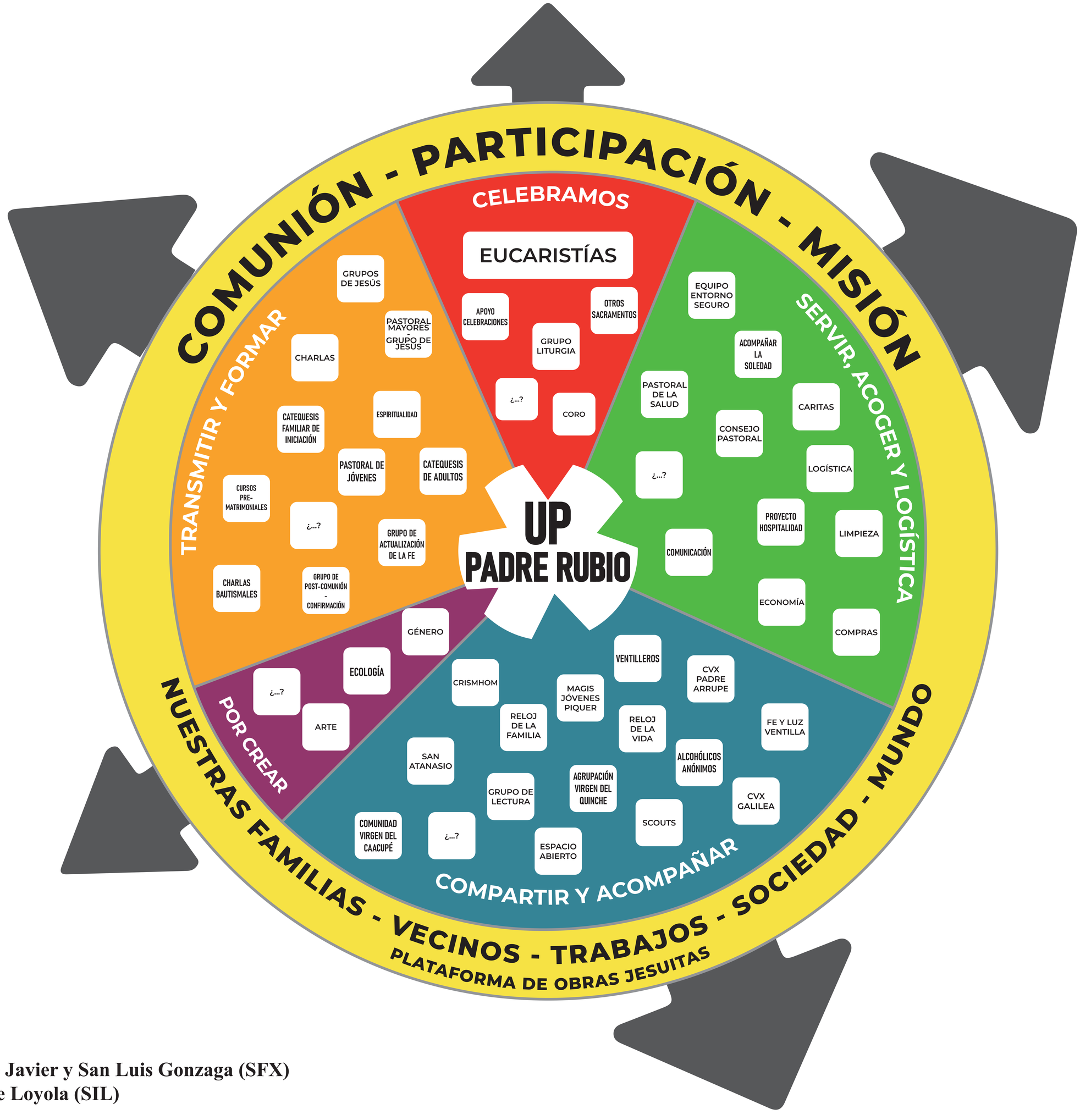

UNIDAD PASTORAL
PADRE RUBIO

Parroquia de San Francisco Javier y San Luis Gonzaga (SFX)
Parroquia de San Ignacio de Loyola (SIL)